



Thinking the Future
Zukunft denken

SignGes Direktorium

Prof. Dr. Klaus Willmes-von Hinkeldey

Geschäftsführender Direktor
Lehr- und Forschungsgebiet
Neuropsychologie - Klinik für Neurologie

Prof. Dr. Irene Mittelberg

Stellv. Geschäftsführende Direktorin
Juniorprofessur für Sprachwissenschaft und
Kognitive Semiotik - Human Technology
Centre (HumTec)

Prof. Dr. Ludwig Jäger

Senior Advisor

Prof. Dr. Malte Brettel

Lehrstuhl Wirtschaftswissenschaften
für Ingenieure und Naturwissenschaftler
- Gründerzentrum -

Prof. Dr. Matthias Jarke

Lehrstuhl Informatik 5

Prof. Dr. Thomas Niehr

Lehr- und Forschungsgebiet Germanistische
Sprachwissenschaft

Prof. Dr. Will Spijkers

Lehr- und Forschungsgebiet Berufliche Reha-
bilitation - Institut für Psychologie

Dr. Klaudia Grote

Wissenschaftliche Geschäftsführerin

Dr. Florian Kramer

Wissenschaftlicher Geschäftsführer

Ege Karar

Mitarbeitervertreter

Horst Sieprath

Mitarbeitervertreter



Veranstaltungsort

Die Veranstaltung beginnt am
Donnerstag, den 21.01.2016,
um 12:00 Uhr im **Super C** der RWTH Aachen (6. OG).
Templergraben 57, 52062 Aachen

Um Rückmeldung bis zum **18.12.2015** an
info@signges.rwth-aachen.de wird gebeten.

Die Veranstaltung wird durchgehend von
Gebärdensprachdolmetscherinnen übersetzt!

Kontakt

SignGes - Kompetenzzentrum
für Gebärdensprache und Gestik

Theaterplatz 14
52062 Aachen

Tel. +49 241 8095837
Fax. +49 241 8092659

info@signges.rwth-aachen.de

www.signges.rwth-aachen.de

Gebärdensprache und Gestik - Grundlagen und Anwendungen

Eröffnungstagung des Kompetenzzentrums für
Gebärdensprache und Gestik (SignGes)
der RWTH Aachen

 **Kompetenzzentrum
für Gebärdensprache
und Gestik**

**RWTHAACHEN
UNIVERSITY**



SignGes Videoproduktion in Gebärdensprache

Gebärdensprache und Gestik - Grundlagen und Anwendungen

Eröffnungstagung SignGes 2016

Mit der vom Kompetenzzentrum SignGes der RWTH Aachen veranstalteten Tagung soll der Blick auf zwei multimodale Kommunikationsformen gerichtet werden: Gebärdensprache und Gestik.

Im Mittelpunkt der fächerübergreifenden Vorträge und Präsentationen steht die Bedeutung, die ‚Geste‘ und ‚Gebärde‘ als verwandten und doch in Gebrauch und Struktur verschiedenen Kommunikationsformen für die kulturelle Kommunikation zukommt. Vorgestellt werden grundlagenorientierte Forschungsvorhaben sowie anwendungsorientierte Projekte.

Im Vordergrund stehen dabei Themen und Problemfelder wie „Multimodalität“, „Wandlungsprozesse der Medienkultur“, „Diversity und Inklusion“ sowie neuere neurowissenschaftliche Forschungsbefunde im Bereich der Gesten- und Gebärdensprachforschung.

Motion-Capture-System zur Erfassung und Analyse von Gesten

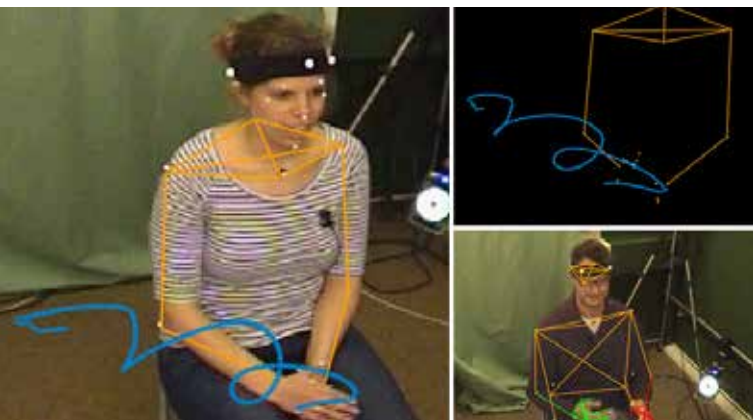

Donnerstag, 21.01.2016

12h00 - 12h30	Ankommen
12h30 - 13h00	Begrüßung Prorektorin Prof. Dr. Klee, Dekanin der Philosophischen Fakultät Prof. Dr. Roll, SignGes Direktor Prof. Dr. Willmes-von Hinckeldey
13h00 - 13h40	Prof. Dr. Rathmann - Universität Hamburg „Eröffnungsvortrag - Ikonizität und Gebärdensprachen“
13h40 - 14h20	Prof. Dr. Jäger - SignGes RWTH Aachen „Der gestische Ursprung der Sprache. Neuere Befunde aus der Sprachursprungsforschung“
14h20 - 14h50	Pause
14h50 - 15h30	Prof. Dr. Fricke – TU Chemnitz „Perspektiven sprachwissenschaftlicher Multimodalitätsforschung“
15h30 - 16h10	Prof. Dr. Steinbach – Universität Göttingen „Die Interaktion zwischen Gebärdensprache und Gesten - Wie Gesten in die Grammatik von Gebärdensprachen integriert werden“
16h10 - 16h30	Dr. Kramer & Ege Karar – SignGes RWTH Aachen „Barrierefreie Informationen für Gehörlose“
16h45 - 17h45	Barrierefreies Museum: Besuch des Centre Charlemagne
Ab 18h00	Ausklang über den Dächern von Aachen Umtrunk und Fingerfood

Freitag, 22.01.2016

09h00 - 09h10	Ankommen
09h10 - 09h50	Prof. Dr. Dr. Mathiak – Uniklinik RWTH Aachen „Multimodale soziale Interaktionen und deren neuronale Korrelate“
09h50 - 10h30	Dr. Grote und Horst Sieprath – SignGes RWTH Aachen „SignGes - Projekte zu Diversity und Inklusion“
10h30 - 11h00	Pause
11h00 - 11h40	Svetlana Matiouk – Fraunhofer Institut für Angewandte Technik FIT „Inklusion im Web - Gestalten mit und für gehörlose Nutzer“
11h40 - 12h20	Prof. Dr. Hänel-Faulhaber – Universität Hamburg „Bimodal-bilingualer Spracherwerb: Implikationen für die pädagogische Praxis“
12h20 - 13h20	Mittag
13h20 - 14h00	Prof. Dr. Hase – Fachhochschule Kiel „Zum Zusammenhang von Inklusion und Gebärdensprache“
14h00 - 14h40	Prof. Dr. Mittelberg – HumTec / SignGes RWTH Aachen „Interdisziplinäre Multimodalitätsforschung: Schwerpunkte und Zukunftsperspektiven an der RWTH Aachen“